

CASTELL DE CLARIANA

Núm.: 2

**Informació General**

Nom del Cim: Castell de Clariana  
Municipi: Clariana de Cardener  
Alçada: 598 m

**Coordenades**

X (UTM): 385634,4 m  
Y (UTM): 4643570,9 m  
Sist. ref.: 31N/ETRS89

**Croquis de la zona**

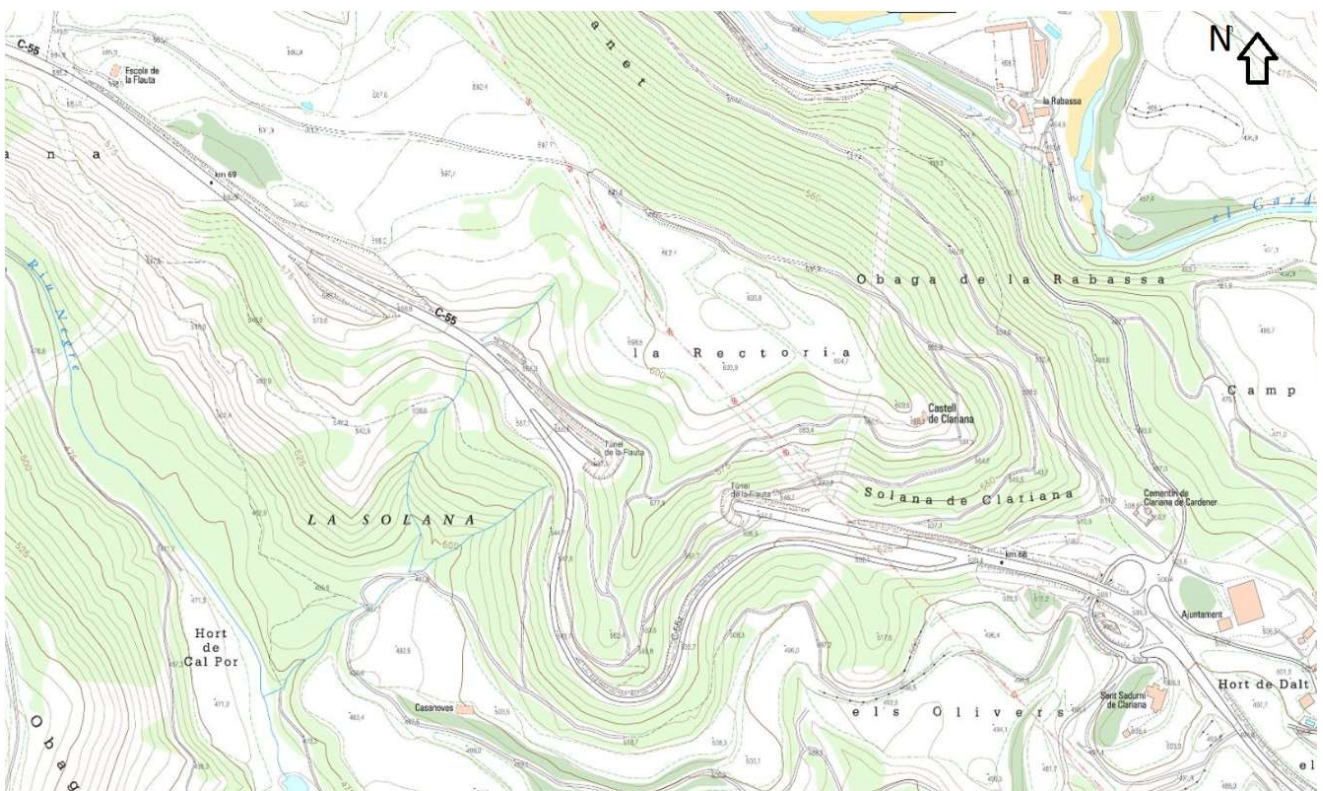

**Descripció del Cim:**

- Situat dalt d'un turó sobre la plana de Flotats on conflueixen el Cardener i el Riu Negre.
- Per qui vulgui coronar el sostre del municipi, la cota més alta s'assoleix al sector del Pla de la Creu de Dalt a Hortonedà.

**Punts de Sortida**

1. Ajuntament de Clariana
2. C55, trencant de la Flauta